

EP 电子报 · 使命必达

成就优越的寄达、开信、点击率

有效的电子邮件营销，不仅要确保客户能收到讯息，更要知道客户喜爱怎样的讯息，以利营销人员持续精进营销作品与提高营销绩效。利用这套系统独特的编辑信件机制，可以将一般信件内容转换为各种收集条件，并将各类反应设定成不同积分，以利分析与提升电子邮件营销绩效。

电子报类型

可以设定名称、是否做为订阅页面选项、订阅页面显示名称(正体中文、简体中文、英文)、权限(使用者、群组)、附注；是否需要审核、审核者(主管、类型主管、自定义)、通知信箱、通知信语言；使用者是否可以多选、多选上限、取消订阅名单套用模式(符合任一、符合全部)。

营销范本

来源包含档案、网址。文件格式支持自动判断、RFC/822 格式(.eml)、MHTML 格式(.mht、.mhtml)、HTML 格式(.htm、.html)、ZIP 格式(.zip，包含 HTML 与图片文件)。网址仅限静态网页；JavaScript 或复杂 CSS 网页内容可能失真。

营销名单

包含营销名单、拒收名单、测试名单；用户可删除来自系统的营销名单；新增名单字段包含名称联络人、权限、附注；联络人提供新增、编辑、删除、汇入，汇入格式支持 .csv 格式、.txt 格式，资料分栏符支持逗号、分号、Tab，字段包含信箱、显示名称、公司名称、职称等等。

邮件发送

支持内嵌图转连结、群发单显、内容变量置换、在线预览、取消订阅、预约寄信、审核、网页版电子报显示社群网站分享链接等。

支持队列模式寄信、重送次数、队列重送时间、DKIM/DomainKeys/SPF 网域认证密钥、外寄速度、IP 化名、网卡 IP 绑定等。

计划任务

查询字段包含期间(最近 N 日/周/月、自年月日至年月日)、使用者、主旨、审核账号、审核结果(全部、待审核、允许、不允许)；支持比对方式(部分比对、完全比对、靠左比对、靠右比对)、是否显示已删除。列表字段包含寄信时间、发件人、主旨、使用者、审核账号、审核结果、审核意见、审核时间、发送状态；发送状态包含。动作包含审核(是否同意、审核意见)、删除。

统计报表

查询字段包含期间(最近 N 日/周/月、期间)、使用者(用户、群组)、电子报类型。列表字段包含使用者、发送数、信箱数、成功数、失败数、开信数、点击数、成功率、失败率。

营销日志

查询字段包含期间(最近 N 日/周/月、期间)、发件人、主旨；支持比对方式(部分比对、完全比对、靠左比对、靠右比对)。列表字段包含营销活动、主旨、信箱数、取消订阅、失败率、成功率、开信率、点击率、订阅异动率；营销活动信息包含营销活动、电子报类型、账号、活动时间、主旨、发件人、系统名单、拒收名单、其他收件者、取消订阅、总收件者数、预约寄信、讯息代号。发送日志显示字段：收件者、寄件日期、DSN 代码、寄送结果。查询条件：支持名单筛选、收件者、过滤寄送结果(全部、成功、失败、队列)、开信(全部、已开信、未开信)、点击(全部、已点击、未点击)。

系统特点

取消订阅支持自定义文字、图形化 RWD 可以针对查询结果执行二次营销 定义收件者行为积分，以利分析与第三方系统整合 API 与 CRM 同步名单 与 CRM 同步日志

EP 电子报操作接口

邮件版型



邮件名单

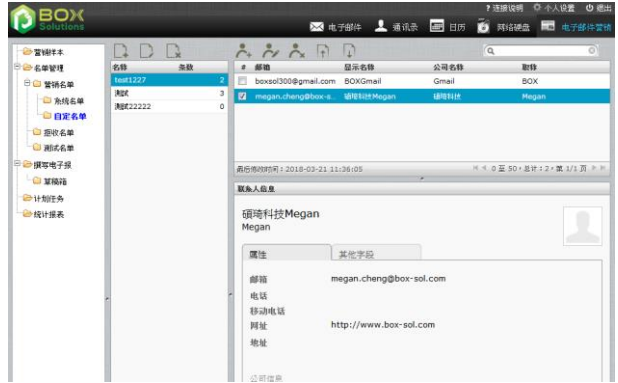

邮件发送

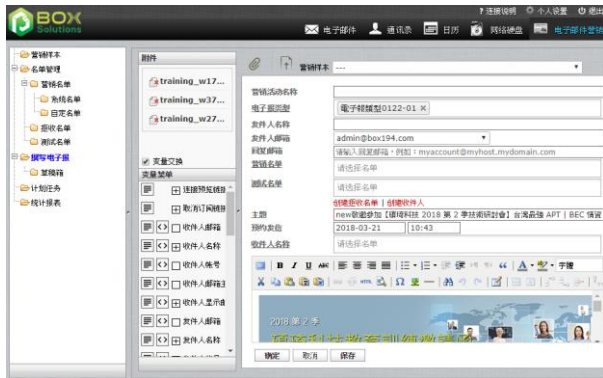

计划任务



寄送报告



二次营销

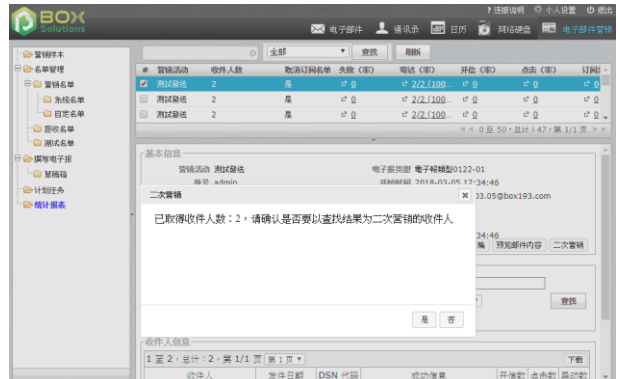

邮件类型



图形化 RWD 取消订阅



硕琦上海信息科技有限公司 北京 | 上海 | 苏州 | 深圳 | 海外
 www.box-sol.com | 业务信箱 sales@box-sol.com | 客服信箱 service@box-sol.com
 200050 上海市市长宁区定西路 1277 号长峰大厦 3006 室 T 021-5238-3756